

Seikoukai Social Medical Corporation, Omi Medical Center

Obstetrics



Main Line **077-563-8866**

<https://www.seikoukai-sc.or.jp>

1660 Yabase-cho, Kusatsu City, Shiga 525-8585



Hospital Website



OB/GYN Instagram

We post newborn photos and updates from our classes.

Transportation



□ By Train

From JR Kyoto Station to JR Minami-Kusatsu Station: Approx. 17 mins.
From JR Osaka Station to JR Minami-Kusatsu Station: Approx. 47 mins.
From JR Minami-Kusatsu Station West Exit: Approx. 10 mins by Omi Bus.
Shuttle bus service provide by Omi Medical Center is available.

□ By Car

Approx. 20 mins from Shin-Meishin Expressway "Kusatsu-Tanakami Interchange."
Approx. 10 mins from Route 1 "Nojicho" intersection.
Visitors and patients are requested to use the hospital's dedicated parking lot.



Obstetrics

▶ Combining advanced general hospital medical care with comfort and tranquility.

With a comfortable environment that redefines conventional images and an advanced medical system unique to a general hospital, we support not only those with health conditions but a wide range of people in experiencing safe and secure childbirth and subsequent childcare.

▶ A secure medical system with collaboration between OB/GYN and all clinical departments.

Experienced obstetricians, midwives, and nurses provide continuous medical care and health guidance from pregnancy onwards. As a general hospital, all departments collaborate to handle high-risk deliveries and unexpected complications with advanced medical equipment and systems.



▶ Comfortable spaces that inspire tranquility.

Rooms

Our seven private rooms are each styled with a unique atmosphere, with thoughtful details to ensure you spend the special time of childbirth in comfort.



Rooms with carefully selected wallpaper and sofas.

All private rooms, fully equipped with Wi-Fi.

Floor

The interior features wood throughout, creating a warm atmosphere, while providing a quiet and calm space with careful attention to security.

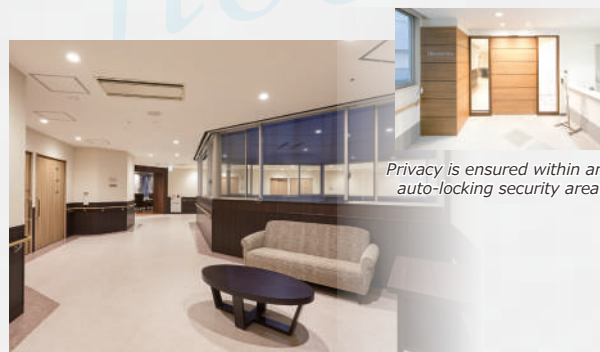

Privacy is ensured within an auto-locking security area.

Lounge

We have a lounge with large windows offering a view of Lake Biwa. You can relax here with other mothers or visiting family members outside of your room. We also hold regular workshops here.



Spacious lounge

LDR (Labor, Delivery, and Recovery Room)

We feature LDR rooms where you can stay from labor through delivery to postpartum recovery. Since no room change is needed once labor starts, you can approach childbirth in a relaxed manner.



Relaxation effects with your favorite aromas

Neonatal Room

We maintain a clean and safe environment for babies. Our staff monitors them 24 hours a day, providing care that values the bond between mother and child.



▶ Comprehensive services for your special time.

We offer various services to help your mind and body heal slowly after delivery. We also provide special menus and snacks. For the celebratory meal, you can enjoy rich courses such as Italian cuisine, with plans available to include meals for companions. Hotel-like amenities are provided to ensure a comfortable stay until discharge. Furthermore, we provide professional aromatherapy massages by our therapists to mothers, gently soothing and restoring your body from the exhaustion of childbirth and childcare.

- All private rooms
- Fully equipped with Wi-Fi
- Celebratory meal
- Postpartum meals
- Snacks
- Amenities
- Aromatherapy massages
- Delivery bag
- Selectable celebratory gifts

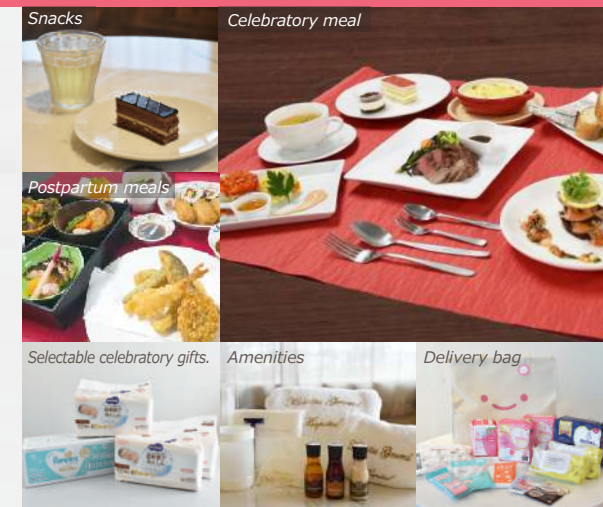

Delivery Plans

Estimated cost for a 5-day stay (including private room fee).

Casual Plan

550,000 yen

Basic plan

Premium Plan

600,000 yen.

A plan that allows overnight stays for a partner or mother (including mother-in-law).

- Free parking for companion
- Extended aroma massage
- Gift upgrade
- Bathing instruction for companion
- Celebratory meal for companion.

Etc.

- Cesarean section : +20,000 yen and up.
※ Please note that costs may vary depending on the complexity of the delivery (e.g., Cesarean section), medical procedures, medications, and the length of your hospital stay.
- Repeater discount : -50,000 yen.

▶ Initiatives to provide close, dedicated support for mothers and babies.

Pre-registration may be required, and additional fees may apply. Please inquire with our staff for details.

Mon / Fri Mama Care Outpatient Clinic

- Prenatal health guidance
- 2-week postpartum checkup
- Childcare guidance
- Breastfeeding clinic (breast care and weaning guidance), etc.



Once a Month Classes

We hold classes to support a healthy maternity life and for families welcoming a new baby. Many fathers also participate in these sessions.



Early Motherhood Class

- Life during pregnancy and important precautions
- Dietary habits and weight management (by a Registered Dietitian)
- Oral care during pregnancy (by a Dental Hygienist)

Late Parents Class

- The flow of childbirth and how to spend your time during labor
- Baby care (holding, dressing, bathing, etc.)

Once a week In-hospital classes "Hug-Hug"

- Baby massage
- Maternity yoga
- Life-with-baby simulation workshop
- Baby sleep workshop, etc.
- Baby yoga
- Tea party



Postpartum Care

We support mental and physical recovery for mothers with infants up to 4 months old through hospital stays. Midwives provide advice on childcare.



Sick Child Daycare "Hidamari"

We care for your child when they cannot attend nursery due to sudden illness. Childcare workers, nurses, and doctors collaborate to care for children during and after illness.



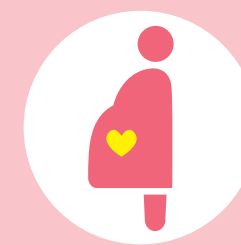

社会医療法人 誠光会 淡海医疗中心

产科



社会医療法人 誠光会

淡海医療センター

总机 **077-563-8866**

<https://www.seikoukai-sc.or.jp>

〒525-8585 滋贺县草津市矢桥町 1660



医院官方网站



妇产科专用
Instagram

我们发帖一些新生儿的照片和院内课堂等的情况。

交通指南



□乘坐电车

从JR京都站到JR南草津站:约17分钟。
从JR大阪站到JR南草津站:约47分钟。
从JR南草津站西口搭乘近江巴士:约10分钟。
淡海医疗中心提供免费班车服务。

□驾车

距离新名神高速公路“草津田上立交桥”约20分钟。
距离国道1号线“野路町”路口约10分钟。
来院患者及访客请使用医院专用停车场。



▶ 实现综合医院的先进医疗与舒适·安宁

凭借颠覆传统印象的舒适环境和综合医院特有的先进医疗体系，我们不仅为患有疾病的产妇，也为更多的人提供支持，确保大家都能实现安心、安全的分娩，并顺利开启随后的育儿生活。

▶ 妇产科与全科协作的安心医疗体系

经验丰富的妇产科医生、助产士和护士将从怀孕期间起提供持续的诊疗和保健指导。作为综合医院，所有科室通力协作，凭借先进的医疗设备和体系，不仅能应对高风险分娩，也能处理分娩过程中的突发状况。

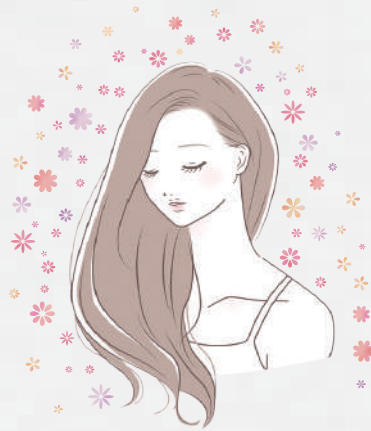

▶ 感受安宁的舒适空间

房间 7间单人房均采用各具特色的装饰风格，并在细节上精益求精，力求让您在分娩这一特殊时刻度过一段舒适的时光。



对墙纸和沙发等室内装饰非常讲究的房间

全室单间, 配备 Wi-Fi

楼层 室内各处均采用了木质装饰，营造出温馨的氛围，同时兼顾安全保障，是一个安静且令人放松的空间。



自动锁闭式安全区域保障隐私

休息厅 设有可从大窗户眺望琵琶湖美景的休息厅。除房间外，您还可以在此与其他妈妈或前来探视的家人一起放松身心。此外，这里还会定期举办讲座。



宽敞的休息厅

LDR(阵痛分娩室) 配备有从阵痛、分娩到产后恢复均可在同一房间内完成的LDR。阵痛开始后无需移动房间，让您可以从容地迎接分娩。



使用心仪的精油, 达到舒缓放松的效果

新生儿室 为了让宝宝安心生活，我们营造了洁净、安全的环境。工作人员24小时全天候守护，并提供重视母子情感纽带的护理服务。



▶ 度过特殊时光的完善服务

为了让您在产后能够身心得到充分愈合，我们准备了各项服务。提供特别餐食和点心。祝贺餐包括意大利料理等丰盛的美食，也有为陪同人员提供餐食的套餐。配备如酒店般的洗漱用品及配套设施，努力让您在出院前都能舒适生活。

此外，我们还为每一位产妇提供由理疗师进行的芳香按摩，旨在温柔地缓解您因分娩和育儿而带来的身心疲惫。

全室单间	配备 Wi-Fi	祝贺餐	产后餐	点心
配套用品	芳香按摩	待产包	自选祝贺礼品	



分娩套餐

5天住院期间的概算费用 (包含单间费用)

简约套餐

550,000日元

基础套餐

高级套餐

600,000日元

允许伴侣或母亲(岳母)陪同住宿的方案。

- 陪同者免停车费
- 芳香按摩时间延长
- 礼品升级
- 陪同者实施沐浴
- 为陪同者提供祝贺餐

其他

- 剖宫产: +20,000日元起
注: 实际费用将根据分娩难度(如剖宫产等)、治疗处置、用药情况及住院天数而略有不同。
- 第二胎优惠: -50,000日元

▶ 全心全意贴近妈妈与宝宝的支持措施

可能需要提前预约并支付额外费用。详情请咨询工作人员。

周一至周五

妈妈护理门诊

- 孕产妇保健指导
- 产后2周体检
- 育儿指导
- 母乳门诊(乳房指导·断奶指导)等



每月1次

课堂

为了让您度过健康的孕期并迎接宝宝的到来，我们为各位家庭成员开设了相关课程。许多准爸爸也积极参与其中。



前期母亲课堂

- 孕期生活方式及注意事项
- 饮食生活与体重管理(由营养师指导)
- 孕期口腔护理(由牙科保健员指导)

后期父母课堂

- 分娩流程及应对方法
- 宝宝护理(抱法·换衣服·沐浴等)

每周1次

院内讲座“Hug-Hug”

- 婴儿按摩
- 孕妇瑜伽
- 有宝宝后的生活模拟讲座
- 宝宝睡眠讲座
- 婴儿瑜伽
- 茶话会



产后护理

为育有4个月以下宝宝的妈妈提供住院支持，帮助其身心护理和体力恢复。助产师会针对育儿过程中的不安与烦恼提供建议。



患儿保育室“阳光(Hidamari)”

当孩子因突发不适无法去托儿所时，我们会在患儿保育室提供临时照顾。保育员、护士和医生协作，为病中或病后的孩子提供保育服务。



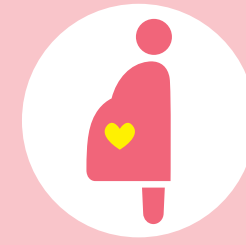

Social Medical Corporation Seikoukai Omi Medical Center

Obstetrícia



TEL 077-563-8866 (代)

<https://www.seikoukai-sc.or.jp>
〒525-8585
Shiga-ken Kusatsu-shi Yabase-cho 1660

Site do hospital

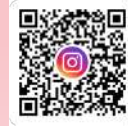
Instagram da
obstetríciaPublicamos fotos de
new born e atualizações
sobre as aulas.

Transporte



□ Acesso por trem

São 17 minutos de trem da estação JR Kyoto até a estação JR Minami-Kusatsu
São 45 minutos de trem da estação JR Osaka até a estação JR Minami-Kusatsu.
São 10 minutos de ônibus pela viação Ômi-Bus, a partir da estação JR Minami-Kusatsu.
Também há um serviço de ônibus circular "Shatoru-Basu".

□ Acesso por carro

São cerca de 20 minutos de carro do trevo Kusatsu-Tanakami da rodovia expressa Meishin (Meishin Kōsoku Dōro).
São cerca de 10 minutos de carro do cruzamento Noji-chō da rodovia nacional nº 1 (Kokudō Ichigō-sen).
Utilize o estacionamento exclusivo para usuários do Hospital.



► Unimos os cuidados avançados de um hospital geral com conforto e tranquilidade.

Com um ambiente confortável que renova totalmente a imagem tradicional dos hospitais e com a estrutura avançada de um hospital geral, oferecemos apoio para que não apenas pacientes do hospital, mas todas as famílias possam ter um parto seguro e tranquilo, além de receber acompanhamento nos cuidados com o bebê após o nascimento.



► Sistema de atendimento seguro com integração entre a obstetrícia e todas as demais especialidades.

Nossos obstetras experientes, junto com as parteiras e enfermeiras, oferecem acompanhamento contínuo e orientações desde a gestação. Além disso, como hospital geral, todas as especialidades trabalham em conjunto, permitindo atender não apenas gestantes de alto risco, mas também qualquer intercorrência inesperada durante o parto, com equipamentos e estrutura médica avançada.

► Um ambiente confortável que transmite tranquilidade

Quarto Nossos 7 quartos individuais têm estilos diferentes, cada um com uma atmosfera única. Cada detalhe foi pensado com cuidado para que você possa viver o momento especial do parto com máximo de conforto.



Quartos com decoração cuidadosamente escolhida, incluindo papel de parede e sofás

Quarto individual com Wi-Fi

Saguão O ambiente é silencioso e acolhedor, com uma decoração quente que utiliza madeira em vários detalhes e com atenção especial à segurança



Área de segurança com porta automática, garantindo privacidade

Lounge Dispomos de um lounge com grandes janelas com vista para o Lago Biwa. Além do quarto, você pode relaxar com outras mães ou com familiares que vierem visitar. Também realizamos atividades e palestras regularmente.



Lounge amplo e confortável

LDR (quarto para trabalho de parto) Contamos com quartos LDR, onde você pode permanecer desde o início das contrações até o parto e a recuperação pós-parto. Assim, não é necessário mudar de ambiente quando o trabalho de parto começar, permitindo um parto mais tranquilo e confortável.



Relaxe com a aromaterapia usando a essência de sua preferência

Berçário Mantemos um ambiente limpo e seguro para que os bebês fiquem confortáveis e protegidos. Nossa equipe acompanha 24 horas por dia, oferecendo cuidados que valorizam o vínculo entre mãe e bebê.



► Serviços dedicados a tornar seu momento ainda mais especial

Após o parto, preparamos diversos serviços para que você possa descansar e se recuperar com tranquilidade, cuidando do corpo e da mente. Servimos um cardápio especial acompanhado de deliciosos lanches. O banquete comemorativo oferece uma refeição especial com opções como culinária italiana, e há planos que permite compartilhar esse momento também com o acompanhante. Preparamos kit de higiene com conforto digno de hotel, para que você se sinta bem e acolhida até o dia da alta. Além disso, todos podem receber uma massagem aromática com terapeutas, para relaxar e recuperar o corpo após o parto e os cuidados com o bebê.



Quartos individuais	Wi-Fi disponível	banquete comemorativo	Refeição pós-parto
Lanche	Kit de higiene/ conforto	Massagem com aromaterapia	Kit de internação para o parto
		Presente comemorativo à sua escolha	

Planos de Parto

Custo estimado para 5 dias de internação (incluindo taxa de quarto individual)

Plano Simples

¥ 550,000

Plano padrão

Plano Premium

¥ 600,000

Plano com acompanhante. Podendo dormir junto: parceiro, mãe ou sogra.

- O estacionamento do acompanhante ficará de graça
- Tempo prolongado da aromaterapia
- Upgrade do presente
- Banho no bebê realizado pelo acompanhante
- Uma refeição especial com o acompanhante

Outros

- Cesária : + ¥ 20,000~
※No entanto, os valores podem variar dependendo de fatores como a dificuldade do parto, procedimentos, medicamentos e duração da internação na cesariana.
- Para quem já teve parto anterior :
- ¥ 50,000 (nesse hospital)

► Apoio dedicado para mães e bebês

Podem ser necessário realizar inscrição antecipada e haverá custos adicionais. Para mais informações, consulte nossa equipe.

Seg-Sex Atendimento especializado para mães

- Orientação de cuidados de saúde para gestantes
- Consulta de 2 semanas pós-parto
- Orientação sobre cuidados com o bebê
- Apoio à amamentação (cuidado com as mamas e orientação para o desmame) entre outros serviços



1x/mês Sala de aula

Realizamos aulas para uma gestação tranquila e saudável, e para apoiar as famílias que vão receber o bebê. Muitos pais também participam.



Curso para gestantes - fase inicial

- Como se cuidar durante a gravidez e pontos de atenção
- Alimentação e controle de peso (com nutricionista)
- Cuidados com a saúde bucal na gravidez (com higienista dental)

Curso para pais - fase final da gestação

- Etapas do parto e como se preparar/passar por elas
- Cuidados com o bebê (Como segurar, trocar de roupa, dar banho, etc)

1x/sem Curso interno HaguHagu

- Massagem para bebês
- Yoga para gestante
- Confraternização com chá
- Aula prática sobre o dia a dia com o bebê
- Aula de cuidados com o sono do bebê etc



Cuidados pós-parto

Oferecemos apoio para cuidados físicos e emocional das mães com bebê de até 4 meses, por meio de hospedagem no hospital. As enfermeiras obstétricas dão orientação para tirar dúvidas e aliviar preocupações sobre os cuidados com bebê.



Sala de cuidados infantil para crianças doentes- Hidamari

Quando seu filho não puder ir à creche devido a uma doença repentina, oferecemos acolhimento temporário na sala de cuidados para crianças doentes. Nossa equipe de cuidadores, enfermeiros e médicos trabalham em conjunto para cuidar das crianças durante e após a doença.



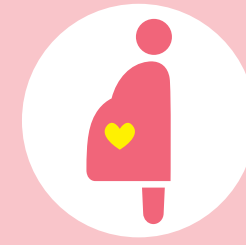

Social Medical Corporation Seikoukai Omi Medical Center

Obstetricia



TEL **077-563-8866** (代)

<https://www.seikoukai-sc.or.jp>

〒525-8585
Shiga-ken Kusatsu-shi Yabase-cho 1660



Sitio web del hospital



Instagram de obstetricia

Publicamos fotografías de recién nacidos y actividades de las clases.

Transporte



Acceso por transporte Público

17 minutos de tren desde la Estación JR Kyoto hasta la Estación JR Minami-Kusatsu
45 minutos de tren desde la Estación JR Osaka hasta la Estación JR Minami-Kusatsu.
10 minutos de Autobús por la compañía Ōmi-Bus, desde la Estación de JR Minami-Kusatsu.
También contamos con servicio de Autobús "Shatoru-Basu"

Acceso en Automóvil

20 minutos de automóvil desde la vía expresa Meishin kusatsutanoueinta (Meishin Kōsoku Dōro).
10 minutos de automóvil del cruce Ruta nacional 1 de la ciudad de Noji (Kokudō Ichigō-sen).
Utilice el estacionamiento exclusivo para pacientes del hospital.



► Combinación de atención médica avanzada de un hospital general con un entorno cómodo y reconfortante.

Con un entorno cómodo que renueva por completo la imagen tradicional y con un sistema médico avanzado propio de un hospital general, brindamos apoyo no sólo a quienes presentan alguna condición de salud, sino también a todas las personas que deseen un parto seguro y tranquilo. Asimismo, ofrecemos acompañamiento integral para los cuidados posteriores del bebé, garantizando confianza y seguridad en cada etapa.



► Un sistema médico seguro basado en la coordinación entre obstetricia y todas las especialidades del hospital.

Nuestros obstetras, matronas y enfermeras, todos con amplia experiencia, brindan atención continua y orientación en salud desde el embarazo. Además, como hospital general, todas las especialidades trabajan en coordinación, lo que nos permite responder no sólo a embarazos y partos de alto riesgo, sino también a cualquier eventualidad inesperada durante el proceso del parto, gracias a nuestra infraestructura y equipamiento médicos avanzados.

► Un ambiente confortable que inspira tranquilidad.

Habitación

Nuestras 7 habitaciones individuales están decoradas cada una con un ambiente distinto, cuidadosamente diseñadas para que pueda disfrutar con comodidad ese momento tan especial del parto.



Cuartos decorados cuidadosamente, incluyendo papel de pared y sofá.

Cuarto individual con Wi-Fi

Vestíbulo

El ambiente es tranquilo y sereno, con una decoración cálida que utiliza madera en varios detalles, además de contar con una atención especial a la seguridad.



Area de seguridad con puerta automática, garantizando privacidad

Salón

Disponemos de un salón con amplias ventanales desde donde se puede contemplar el lago Biwa. Es un espacio relajante donde podrá descansar fuera de su habitación junto con otras madres o familiares que la visiten. También realizamos talleres y cursos de forma periódica.



Salón amplio y confortable

LDR (sala de parto)

Contamos con salas LDR donde usted puede permanecer desde el inicio de las contracciones, pasando por el parto, hasta la recuperación del posparto. Al no ser necesario trasladarse de habitación, podrá afrontar el parto con total tranquilidad y comodidad.



Relajación mediante aromaterapia con la fragancia de su elección.

SRN (Sala de Recién Nacidos)

Contamos con un ambiente limpio y seguro donde los bebés pueden permanecer con total tranquilidad. Nuestro personal los supervisa las 24 horas y brindan cuidados que fortalecen el vínculo entre la madre y el recién nacido.



► Un servicio de calidad para disfrutar de momentos especiales

Después del parto, Ponemos a su disposición una variedad de servicios pensados para que pueda recuperar su bienestar físico y emocional con total tranquilidad. Ofrecemos menús especiales acompañado de deliciosas meriendas. Así como un banquete celebrativo con opciones como culinaria italiana, Y contamos con planes que permiten ofrecerlo a su acompañante. Contamos con amenidades de nivel Hotelero, diseñadas para que su estancia sea cómoda y agradable hasta el momento de el alta. Además, todos pueden recibir un masaje de aromaterapia realizado por un terapeuta, que ayuda a aliviar con delicadeza el cansancio del parto y de los primeros cuidados del recién nacido.

Cuartos Privados	Wi-Fi disponible	Banquete celebrativo	Comida posparto
Meriendas	Amenidades	Aromaterapia con masaje	Bolso para el parto
			Obsequio de celebración a elección



Plan de Parto

Valor estimado para 5 días de internación (incluye la tarifa del cuarto individual)

Plan Simple	Plan Premium	Otros
¥ 550,000	¥ 600,000	• Cesárea : + ¥ 20,000~ ※No obstante, el costo puede variar ligeramente según la complejidad del parto (como la cesárea, procedimientos, la medicación y la duración de la hospitalización).
Plan estándar	Plan con acompañante. Permite que el acompañante duerma junto: ya sea la pareja, madre o suegra.	• Pacientes que regresan (segundo parto) : - ¥ 50,000

► Atención dedicada a la mamá y al bebé

Se requiere inscripción previa y puede implicar un costo adicional. Por favor, consulte al personal.

Lunes-Viernes Consulta de cuidado Materno

- Orientación en salud para embarazadas
- Consulta posparto a las 2 semanas
- Orientación en cuidado infantil
- Consulta de lactancia (asesoramiento de lactancia y destete) entre otros servicios.



1x/mes Sala de aula

Ofrecemos clases para una maternidad saludable y para los familiares que esperan la llegada del bebé. Muchos padres también participan.



Clases de maternidad - Primer trimestre

- Como cuidarse durante el embarazo y precauciones a tener en cuenta.
- Alimentación y control de peso (con Nutricionista)
- Cuidado bucal durante el embarazo (higienista dental)

Clases para padres - Último trimestre

- Proceso del parto y cómo afrontarlo
- Cuidado del bebé (cómo sostenerlo, cambiarle la ropa, baño, etc.)

1x/sem Cursos internos HaguHagu

- Masaje para bebés
- Yoga para bebés
- Yoga para embarazadas
- Reunión con té
- Clase de simulación de la vida con un bebé
- Clases sobre el sueño del bebé. etc



Cuidados posparto

Ofrecemos apoyo a las madres con bebés de hasta 4 meses, brindando una estancia segura en el hospital para ayudar en el cuidado y la recuperación física. Las matronas ofrecen orientación sobre la crianza y apoyo para cualquier duda o preocupación.



Sala de cuidado infantil por enfermedad- Hidamari

Cuando su hijo no puede asistir a la guardería debido a una enfermedad, Ofrecemos cuidado temporal en nuestra sala especializada. Cuidadores, enfermeras y médicos trabajan en conjunto para atender al niño durante el período de enfermedad y recuperación.



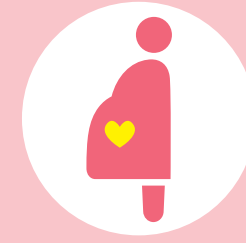

Tổ chức Pháp nhân Y tế Xã hội Seikokai - Trung tâm Y tế Omi

Khoa Sản



Điện thoại

077-563-8866 (Đại diện)

<https://www.seikokai-sc.or.jp>

〒525-8585
1660 Yabasecho, Thành phố Kusatsu, Tỉnh Shiga



Trang chủ của bệnh viện



Instagram dành riêng cho khoa Sản Phụ khoa

Chia sẻ hình ảnh trẻ sơ sinh và hoạt động lớp học.

Giao thông



□ Trường hợp đi bằng tàu điện (JR)

Từ ga JR Kyoto đến ga JR Minami-Kusatsu: khoảng 17 phút

Từ ga JR Osaka đến ga JR Minami-Kusatsu: khoảng 47 phút

Từ cửa Tây ga JR Minami-Kusatsu đi xe buýt Ohmi: khoảng 10 phút

Có xe buýt đưa đón (shuttle bus) đang hoạt động

□ Trường hợp đi bằng ô tô

Từ nút giao "Kusatsu-Tanakami" trên đường cao tốc Shin-Meishin: khoảng 20 phút

Từ giao lộ "Nojicho" trên Quốc lộ 1: khoảng 10 phút

Quý bệnh nhân vui lòng sử dụng bãi đỗ xe chuyên dụng của bệnh viện.



► Kết hợp hài hòa giữa y tế trình độ cao của bệnh viện đa khoa và cảm giác thoải mái, an tâm

Với môi trường tiện nghi làm mới hoàn toàn hình ảnh trước đây, cùng hệ thống y tế trình độ cao đặc trưng của bệnh viện đa khoa, chúng tôi không chỉ hỗ trợ những người có bệnh mà còn hướng đến nhiều đối tượng khác, nhằm giúp mọi người có thể an tâm, an toàn khi sinh nở, cũng như yên tâm trong việc chăm sóc trẻ sau đó.

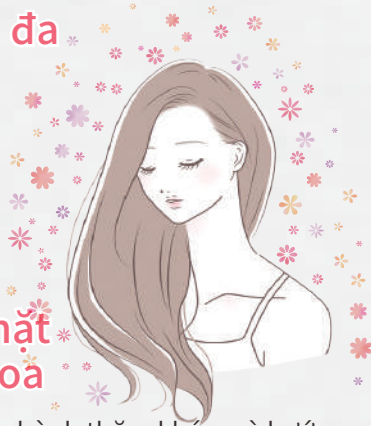

► Hệ thống y tế mang lại sự an tâm nhờ sự phối hợp chặt chẽ giữa khoa Sản Phụ khoa và tất cả các chuyên khoa

Đội ngũ bác sĩ Sản Phụ khoa, hộ sinh và điều dưỡng giàu kinh nghiệm sẽ luôn đồng hành thăm khám và hướng dẫn chăm sóc sức khỏe xuyên suốt từ khi mang thai. Bên cạnh đó, với vai trò là bệnh viện đa khoa, tất cả các chuyên khoa luôn có sự phối hợp chặt chẽ, cùng cơ chế vận hành đồng bộ và trang thiết bị y tế tiên tiến, chúng tôi không chỉ hỗ trợ các thai phụ có thai kỳ nguy cơ cao mà còn đảm bảo ứng phó kịp thời với mọi tình huống bất ngờ ngoài dự kiến trong quá trình sinh nở.

► Không gian tiện nghi mang lại cảm giác thư thái

Phòng 7 phòng riêng được bài trí theo những phong cách khác nhau, từng chi tiết đều được chăm chút tỉ mỉ nhằm mang lại sự thoải mái tối đa, giúp sản phụ tận hưởng trọn vẹn khoảnh khắc sinh con đặc biệt.



Phòng được chăm chút kỹ lưỡng về nội thất, từ giấy dán tường đến sofa.

Toàn bộ phòng đều là phòng riêng, được trang bị Wi-Fi

Tầng Nội thất mang gam màu ấm áp với chất liệu gỗ được sử dụng ở nhiều vị trí, đồng thời được chú trọng đến yếu tố an ninh, tạo nên một không gian yên tĩnh và thư thái.



Đảm bảo sự riêng tư trong khu vực an ninh được trang bị hệ thống khóa tự động.

Sảnh chờ Khu vực sảnh chờ được thiết kế với cửa sổ lớn nhìn ra hồ Biwa. Không chỉ trong phòng riêng, ngay cả tại đây các mẹ cũng có thể thư giãn thoải mái, trò chuyện với các mẹ khác hoặc tận hưởng thời gian bên gia đình đến thăm. Các buổi chuyên đề cũng được tổ chức định kỳ.



Sảnh chờ rộng rãi

LDR (Phòng Chuyên dạ - Sinh - Hồi phục) Bệnh viện có trang bị phòng LDR, nơi sản phụ có thể trải qua trọn vẹn quá trình từ khi bắt đầu cơn đau chuyển dạ, sinh con cho đến hồi phục sau sinh. Do không cần phải di chuyển phòng khi chuyển dạ bắt đầu, sản phụ có thể an tâm và thư thả bước vào quá trình sinh nở.



Mang lại hiệu quả thư giãn với hương tinh dầu theo sở thích

Phòng trẻ sơ sinh Để em bé có thể sinh hoạt trong sự an tâm, bệnh viện luôn duy trì môi trường sạch sẽ và an toàn. Đội ngũ nhân viên luôn túc trực 24/24, theo dõi và chăm sóc với sự đề cao mối gắn kết giữa mẹ và bé.



► Dịch vụ trọn vẹn giúp tận hưởng những khoảnh khắc đặc biệt

Chúng tôi chuẩn bị đa dạng các dịch vụ nhằm giúp sản phụ có thể thư giãn và hồi phục cả về tinh thần lẫn thể chất sau khi sinh. Các bữa ăn được phục vụ theo thực đơn đặc biệt kèm theo đồ ăn nhẹ hàng ngày. Với bữa ăn chúc mừng, sản phụ có thể thưởng thức những món ăn phong phú như ẩm thực Ý, đồng thời cũng có các gói dịch vụ cung cấp suất ăn dành cho người thân đi cùng. Đồ dùng tiện ích được chuẩn bị đầy đủ như tại khách sạn, và chúng tôi luôn nỗ lực để sản phụ có thể trải qua quãng thời gian thoải mái cho đến khi xuất viện. Bên cạnh đó, tất cả sản phụ đều được trải nghiệm dịch vụ massage tinh dầu do chuyên viên trị liệu thực hiện, giúp nhẹ nhàng xoa dịu cơ thể mệt mỏi sau quá trình sinh nở và chăm sóc bé.

Toàn bộ phòng đều là phòng riêng	Trang bị Wi-Fi	Bữa ăn chúc mừng	Thực đơn sau sinh
Đồ ăn nhẹ	Đồ dùng tiện ích	Massage tinh dầu	Túi đồ sinh
			Quà mừng có thể lựa chọn



Gói sinh

Chi phí ước tính cho thời gian nằm viện 5 ngày (đã bao gồm phí phòng riêng)

Gói phổ thông

550.000 Yên

Gói cơ bản

Gói cao cấp

600.000 Yên

Gói dịch vụ cho phép người bạn đời hoặc mẹ (mẹ chồng) ở lại cùng.

- Miễn phí gửi xe cho người đi cùng
- Kéo dài thời gian massage tinh dầu
- Nâng cấp quà tặng
- Người đi cùng được thực hành tắm cho bé
- Cung cấp bữa ăn chúc mừng cho người đi cùng

Khác

- Sinh mổ: Công thêm 20.000 Yên trở lên
- * Tuy nhiên, chi phí có thể thay đổi tùy theo mức độ phức tạp của sinh chẳng hạn như sinh mổ, v.v., thủ thuật thực hiện, thuốc men và số ngày nằm viện.
- Người tái sử dụng dịch vụ: Giảm 50.000 Yên

► Nỗ lực đồng hành sát sao cùng mẹ và bé

Cần đăng ký trước, có thể phát sinh chi phí riêng. Vui lòng liên hệ nhân viên để biết thêm chi tiết.

Từ thứ Hai đến thứ Sáu

Chăm sóc mẹ ngoại trú

- Hướng dẫn chăm sóc sức khỏe cho thai phụ
- Khám sức khỏe sau sinh 2 tuần
- Hướng dẫn chăm sóc bé
- Tư vấn sữa mẹ ngoại trú (hướng dẫn chăm sóc bầu ngực/hướng dẫn cai sữa) v.v.



Tháng 1 lần

Lớp học

Chúng tôi tổ chức các lớp học nhằm giúp các mẹ có một thai kỳ khỏe mạnh và hỗ trợ các gia đình chuẩn bị đón em bé. Nhiều người bố cũng tham gia các lớp học này.



Lớp học dành cho mẹ giai đoạn đầu

- Cách sinh hoạt và những lưu ý trong thai kỳ
- Chế độ ăn uống, quản lý cân nặng (Hướng dẫn bởi chuyên viên dinh dưỡng)
- Chăm sóc răng miệng trong thai kỳ (Hướng dẫn bởi chuyên viên vệ sinh răng miệng)

Lớp học dành cho cha mẹ giai đoạn sau

- Quy trình sinh nở và cách trải qua
- Chăm sóc bé (Cách bế, cách thay đồ, cách tắm bé, v.v.)

Tuần 1 lần

Buổi chuyên đề trong bệnh viện "Hagu Hagu"

- Massage cho bé
- Yoga cho mẹ bầu
- Buổi giao lưu trò chuyện
- Buổi chuyên đề mô phỏng sinh hoạt khi có em bé
- Buổi chuyên đề về giấc ngủ của bé v.v.



Chăm sóc sau sinh

Dành cho các mẹ có em bé đến 4 tháng tuổi, chúng tôi hỗ trợ chăm sóc tinh thần và thể chất, giúp hồi phục sức khỏe thông qua hình thức lưu trú tại bệnh viện. Hộ sinh sẽ đưa ra lời khuyên đối với những lo lắng hay trăn trở trong việc nuôi dạy con.



Phòng chăm sóc trẻ ốm "Hidamari"

Khi bé bị ốm đột xuất và không thể gửi đến nhà trẻ, chúng tôi sẽ nhận chăm sóc tạm thời tại phòng chăm sóc trẻ ốm. Đội ngũ nhân viên chăm sóc trẻ, điều dưỡng và bác sĩ phối hợp chặt chẽ để chăm sóc trẻ trong giai đoạn đang ốm và vừa khỏi bệnh.



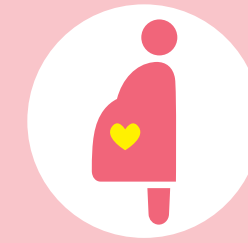

社会医療法人 誠光会 淡海医療センター

産科



TEL 077-563-8866(代)
https://www.seikoukai-sc.or.jp
〒525-8585 滋賀県草津市矢橋町 1660



病院
ホームページ



産婦人科専用
Instagram

ニューボーンフォト
や教室の様子などを
投稿しています。

アクセス

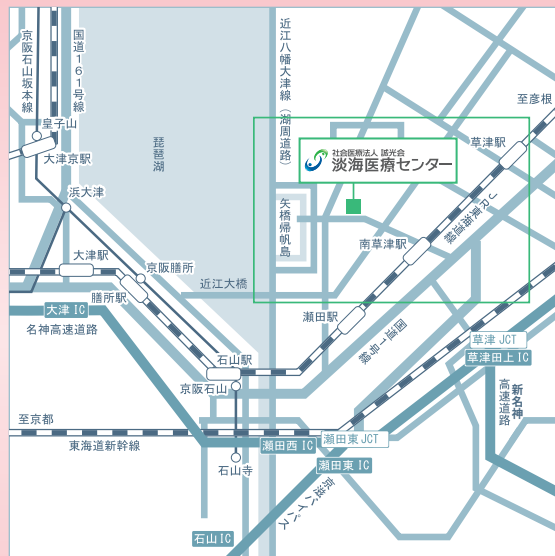

周辺地図

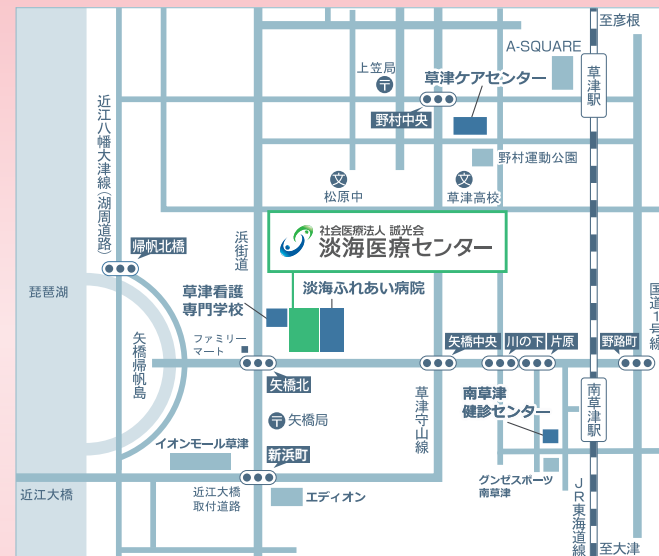

交通	□電車ご利用の場合	□お車ご利用の場合
	JR京都駅からJR南草津駅まで約17分	新名神高速道路「草津田上インター」から約20分
	JR大阪駅からJR南草津駅まで約47分	国道1号線「野路町」交差点から約10分
	JR南草津駅西口から近江バスで約10分 シャトルバスを運行しています	病院をご利用される皆さまは専用駐車場を ご利用ください



▶ 総合病院の高度な医療と快適・安らぎの両方を実現

これまでのイメージを一新する快適な環境と総合病院ならではの高度な医療体制で、病気を抱えた人だけでなく、より多くの方々に安心・安全な出産、さらにはその後の保育にも臨んでいただけるようサポートします。



▶ 産婦人科と全科が連携する安心の医療体制

経験豊富な産婦人科医と助産師・看護師が妊娠中から継続的な診療と保健指導を行います。また総合病院として全診療科が連携し、高度な医療設備と体制でハイリスク分娩の妊婦だけでなく、分娩時の予期せぬトラブルにも対応します。

▶ 安らぎを感じる快適空間

お部屋 7つの個室はそれぞれ異なる雰囲気コーディネートされており、出産という特別な時間を快適に過ごしていただけるよう、細やかな工夫を凝らしています。

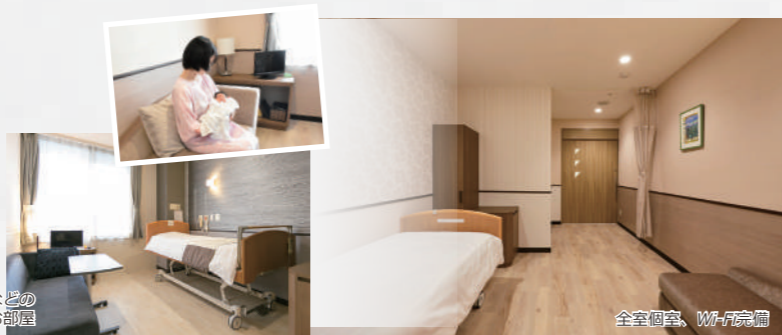

壁紙やソファなどのインテリアにもこだわったお部屋

全室個室、Wi-Fi完備

フロア 木材を随所に使用した温かみのあるインテリアが広がり、セキュリティ面にも配慮された静かで落ち着いた空間です。



オートロックのセキュリティエリアでプライバシーを確保

ラウンジ 大きな窓から琵琶湖が見えるラウンジを設置。お部屋以外でも他のお母様や、面会に来られたご家族と一緒にゆったりくつろぐことができます。講座も定期的開催しています。



広々としたラウンジ

LDR(陣痛分娩室) 陣痛から出産、産後の回復までを過ごすことのできるLDRを備えています。陣痛が始まってからお部屋を移動する必要がないのでゆったりと出産に臨んでいただけます。



好きなアロマでリラクゼーション効果も

新生児室 赤ちゃんが安心して過ごせるよう、清潔で安全な環境を整えています。スタッフが24時間体制で見守り、母子の絆を大切にケアを行っています。



▶ 特別な時間を過ごす充実のサービス

産後は心と体をゆっくり癒していただけるよう、さまざまなサービスをご用意しています。お食事は特別メニューとおやつをご提供。お祝い膳はイタリア料理などの充実した食事をお楽しみいただけ、付添者にもご提供するプランもございます。まるでホテルのようなアメニティを揃え、退院まで快適にお過ごしいただけるよう努めています。さらに、全員にセラピストによるアロママッサージをご提供し、出産・育児で疲れた身体をやさしく癒します。

全室個室	Wi-Fi完備	お祝い膳	産後食	おやつ
アメニティ	アロママッサージ	お産バッグ	選べるお祝いギフト	



▶ 出産プラン 入院期間5日間の概算費用(個室料金を含む)

カジュアルプラン

550,000円

基本的なプラン

プレミアムプラン

600,000円

パートナーまたはお母様(義母)の付き添い宿泊が可能なプラン

- ・付添者の駐車料金無料
- ・アロママッサージの時間延長
- ・ギフトのグレードアップ
- ・付添者の沐浴実施
- ・付添者へお祝い膳の提供

その他

- ・帝王切開：+20,000円～ ※ただし、帝王切開など分娩の難易度、処置、投薬、入院日数の内容などで多少異なります。
- ・リピーター：-50,000円

▶ ママとベビーにしっかり寄りそう取り組み 事前申込、別途費用がかかる場合がございます。スタッフまでお問い合わせください。

月～金 ママケア外来

- ・妊婦保健指導
- ・産後2週間健診
- ・育児指導
- ・母乳外来(乳房指導・卒乳指導) など



月1回 教室

すこやかなマタニティライフ、そして赤ちゃんを迎えるご家族のために教室を開催しています。お父様も多数ご参加いただいています。



- 前期マザークラス**
- ・妊娠中の過ごし方・注意点
 - ・食生活・体重管理(管理栄養士)
 - ・妊娠中のお口の手入れ(歯科衛生士)

- 後期両親学級**
- ・出産の流れと過ごし方
 - ・赤ちゃんのお世話(抱き方・着替え・沐浴など)

週1回 院内講座 はぐはぐ

- ・ベビーマッサージ
- ・ベビーヨガ
- ・マタニティヨガ
- ・茶話会
- ・赤ちゃんのいる生活シミュレーション講座
- ・赤ちゃんのねんね講座 など



産後ケア

生後4カ月までの赤ちゃんがいるお母様に、病院での宿泊を通じて心身のケアと体調回復をサポートします。子育ての不安や悩みには、助産師がアドバイスします。



病児保育室 陽だまり

お子様の急な体調不良で保育園に預けられない時に、一時的に病児保育室でお預かりします。保育士・看護師・医師が連携し、病中・病後のお子様の保育を行います。

