

□ アクセス

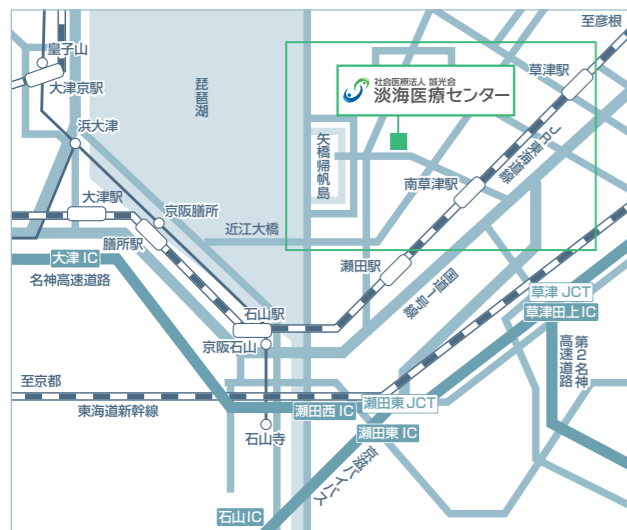

□ 周辺地図



Médico ambulatorial



Diretor do centro medico:
TOGAWA TAKESHI
Cirurgia gastrointestinal

Toda terça-feira à tarde



Médica:
YAMAMOTO YUKAKO
Endocrinologista diabética

Toda terça-feira / sexta-feira de manhã e à tarde



Médico:
OE YASUMITSU
Cirurgia gastrointestinal



▶ Caso venha de trem

- Saindo da Estação JR Minamikusatsu, a pé da uns 25 minutos
Da Estação JR Quioto até a Estação JR Minamikusatsu da uns 17 minutos, da Estação JR Osaka até a Estação JR Minamikusatsu da uns 47 minutos
- Da Estação JR Minamikusatsu até o ônibus Omi da uns 10 minutos.
【Horário do ônibus Omi】 verificar na 『Linha Minamikusatsu Aeon Mall』
- Temos um ônibus

▶ Caso utilize carro ou taxi

- Caso venha de taxi
Aproximadamente 10 minutos da estação JR Minami kusatsu
- Caso venha de carro
Utilize o estacionamento do hospital
- Caso venha pela via expressa
Aproximadamente 20 minutos da via expressa Meishin kusatsutanoueintaa
Cerca de 10 minutos do cruzamento Rota nacional 1 da cidade de Noji

Social Medical Corporation Seikoukai
Omi Medical Center



1660, Yabase, Kusatsu, Shiga, 525-8585 JAPAN TEL. +81-77-563-8866
Interprete de português : segunda-feira~sexta-feira 9:00-17:00

Por favor visite nossa página (※somente em inglês)
<https://www.seikoukai-sc.or.jp/omi-mc>

Omi Medical Center

検索



Social Medical Corporation Seikoukai Omi Medical Center **Centro de cirurgia bariátrica**

MS metabolic surgery

Cirurgia bariátrica

Português / ポルトガル語

Tratamento da obesidade mórbida através da cirurgia

A cirurgia para perda de peso da obesidade não só reduz o peso, mas também melhora vários problemas de saúde associados á obesidade (especialmente a diabetes) por isso é chamado de Metabolic surgery (cirurgia metabólica). Agora é recomendado como tratamento cirúrgico para diabetes pela sociedade Japonesa de diabetes.

Aqueles que são elegíveis para cirurgia

- 1 IMC (Índice de massa corporal) 35kg / m², mesclado com mais de 1 dos seguintes. diabetes / hipertensão / dislipidemia / síndrome da apneia do sono / fígado gorduroso não alcoólico.
- 2 IMC (Índice de massa corporal) 32~34.9kg / m², mesclado com mais de 2 dos seguintes. diabetes grave (HbA1c acima de 8.0%) / hipertensão / dislipidemia / síndrome da apneia do sono / fígado gorduroso não alcoólico.

NEW

※Em ambos os casos, o tratamento médico para perder peso é realizado primeiro durante 6 meses com a endocrinologista, se os resultados não forem suficientemente eficazes, á cirurgia é realizada.

Procedimento até a cirurgia

Tratamento médico com a endocrinologista para perda de peso por 6 meses ou mais

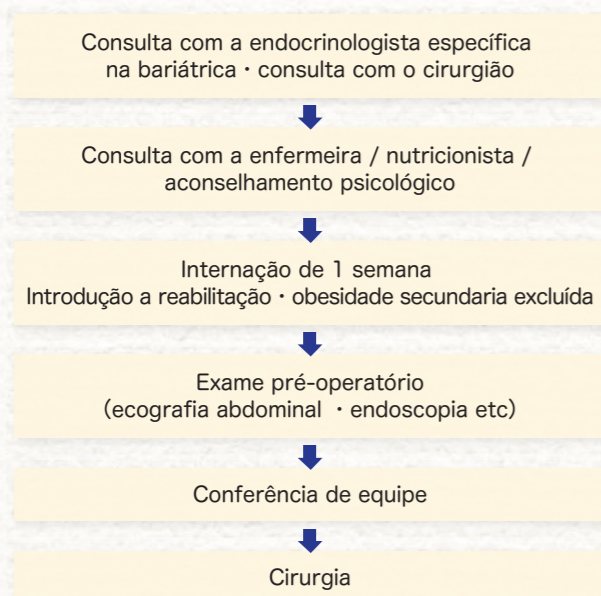

Equipe de cirurgia bariátrica

Funcionários de diversas profissões trabalham juntos como uma equipe para auxiliar na perda de peso e no suporte dietético antes e depois da cirurgia, como também no apoio a sentimentos como ansiedade e irritação.



Método cirúrgico

1 Gastrectomia vertical laparoscópica

Este é um método em que uma grande parte do estômago é removida e transformada em um tubo fino, reduzindo drasticamente a capacidade do estômago e assim, reduzindo a quantidade de alimentos consumidos. Listado como seguro em 2014. Nosso hospital iniciou esse tratamento em 2011 como um tratamento avançado na época e, em abril de 2024, realizamos aproximadamente 160 casos.

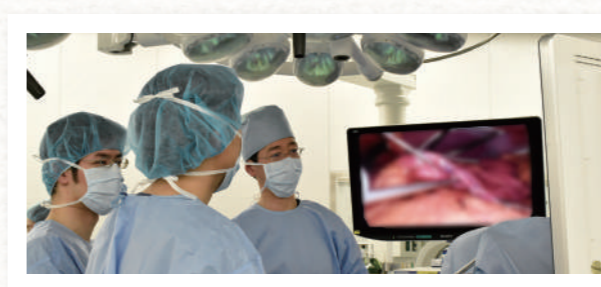

2 Laparoscopia cirurgia Sleeve gástrico · cirurgia Bypass gástrico

Este método adiciona o Bypass duodeno jejunal a gastrectomia vertical. Além do efeito de restrição da ingestão de alimentos, obtido com a gastrectomia vertical, há também o efeito da inibição da absorção de nutrientes e melhora da diabetes ao ignorar o trato digestivo. Listado como seguro desde de junho de 2024. Os pacientes que podem fazer a cirurgia são aqueles com IMC de 35 kg/m² ou superior e diabetes.

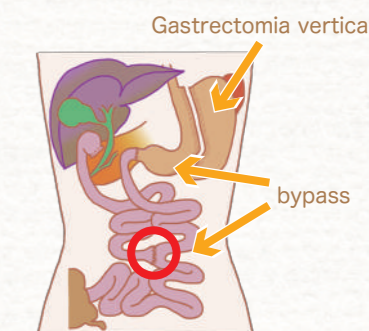

3 Cirurgia de correção

Na verdade a “cirurgia bariátrica” é acompanhada pela “cirurgia de correção”. Diz-se que mais de 10% dos pacientes no mundo todo que passam por cirurgia da obesidade também passam por cirurgia de correção. As complicações mais comuns após a gastrectomia vertical são a doença do refluxo gastroesofágico e a esofagite de refluxo, nosso hospital também pode realizar a “cirurgia de correção” para elas.

Instalação certificada pela sociedade Japonesa de tratamento da obesidade

Nosso hospital é uma das poucas instalações do país certificadas para tratamento de cirurgia bariátrica

Custo da cirurgia para gastrectomia vertical laparoscópica

Normalmente, usando o seguro médico de 30% o custo é de cerca de 380.000 ienes, mas se você usar o sistema de despesas médicas de alto custo (Hoken Branco), o custo será de cerca de 100.000 ienes.

※custo da refeição, a taxa do quarto é separada

(a partir de 2024)

□ アクセス

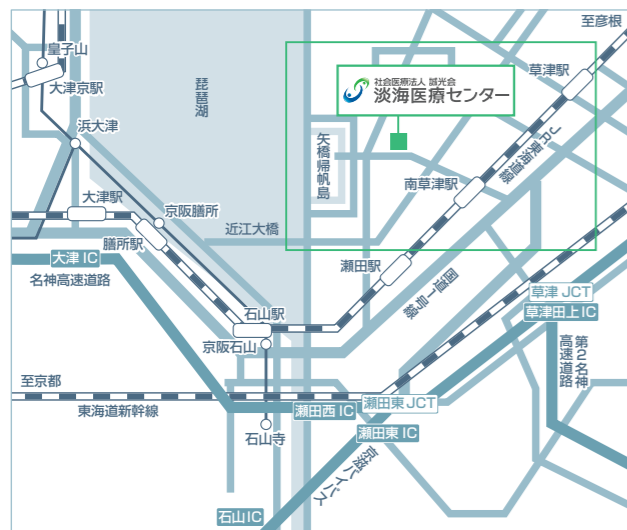

□ 周辺地図



Medico ambulatorial



Diretor del centro médico:
TOGAWA TAKESHI
Cirugía gastrointestinal

Todos los martes en la tarde



Médica:
YAMAMOTO YUKAKO
Endocrinologista diabética

Todos los martes / viernes en la mañana y la tarde



Médico:
OE YASUMITSU
Cirugía gastrointestinal



▶ En caso venga de tren

- Saliendo de la Estación JR Minamikusatsu, a pie da unos 25 minutos
De la Estación JR Kioto hasta la Estación JR Minamikusatsu da unos 17 minutos, de la Estación JR Osaka hasta la Estación JR Minamikusatsu da unos 47 minutos
- De la Estación JR Minamikusatsu hasta el omnibus Omi da unos 10 minutos.
[Horario del omnibus Omi] verificar en la "Línea Minamikusatsu Aeon Mall"
- Operamos ómnibus

▶ En caso que utilice carro o taxi

- En caso que venga de taxi
Aproximadamente da 10 minutos de la estación JR Minami kusatsu
- En caso que venga de carro
Utilize el estacionamiento del hospital
- En caso venga por la vía expresa
Aproximadamente da 20 minutos de la vía expresa Meishin kusatsutanoueinta
Cerca de 10 minutos del cruce Ruta nacional 1 de la ciudad de Noji

Social Medical Corporation Seikoukai
Omi Medical Center



1660, Yabase, Kusatsu, Shiga, 525-8585 JAPAN TEL. +81-77-563-8866
Interprete de portugués : lunes-viernes 9:00-17:00

Por favor visite nuestra pagina (※solo en inglés)
<https://www.seikoukai-sc.or.jp/omi-mc>

Omi Medical Center

検索



Social Medical Corporation
Seikoukai Omi Medical Center

Centro de cirugía bariátrica

MS

etabolic surgery

Cirugía bariátrica

Español / スペイン語

Tratamiento de obesidad mórbida a través de la cirugía

La cirugía para pérdida de peso de obesidad no solo reduce el peso, mas también mejora varios problemas de salud asociados a la obesidad (especialmente la diabetes) por eso es llamado de Metabolic surgery (cirugía metabólica). Ahora es recomendado como tratamiento cirurgico para la diabetes por la sociedad Japonesa de diabetes.

Personas que son elegibles para la cirugía

- 1 IMC (Indice de masa corporal) 35kg / m², junto con más de 1 de los siguientes. diabetes / hipertensión / dislipidemia / síndrome de la apnea del sueño / hígado graso no alcohólico.
- NEW** 2 IMC (Indice de masa corporal) 32~34.9kg / m², junto con más de 2 de los siguientes. diabetes grave (HbA1c arriba de 8.0%) / hipertensión / dislipidemia / síndrome de la apnea del sueño / hígado graso no alcohólico.

※En ambos los casos, el tratamiento médico para perder peso consiste en tratar durante 6 meses con la endocrinologista, si los resultados no són los suficientemente eficazes, la cirugía será realizada.

Procedimiento hasta la cirugía

Tratamiento medico con la endocrinologista para la perdida de peso por 6 meses o más

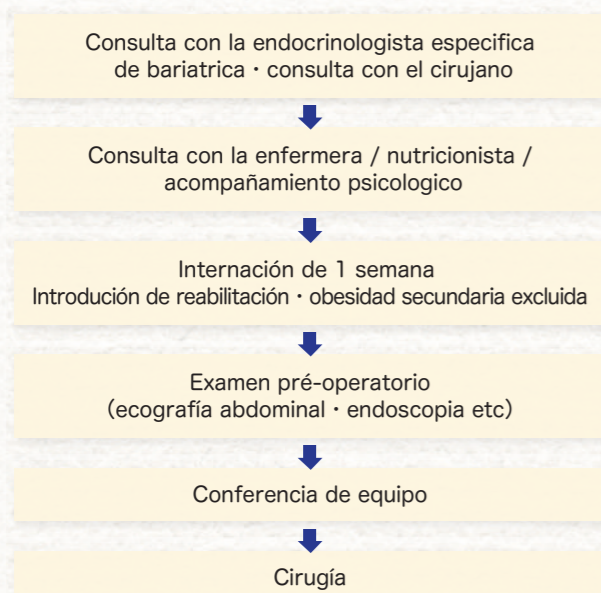

Equipo de cirugía bariátrica

Funcionários de diversas profesiones trabajan juntos como un equipo para auxiliar en la perdida de peso y soporte dietetico antes y después de la cirugía, como también en el apoyo a sentimientos como ansiedad e irritación.



Metodo quirúrgico

1 Gastrectomía vertical laparoscópica

Este es un método en que una grande parte el estómago se remueve y es transformada en un tubo fino, reduciendo drásticamente la capacidad del estómago y así, reduciendo la cantidad de alimentos consumidos. Listado como seguro en 2014. Nuestro hospital inicio este tratamiento en 2011 como un tratamiento avanzado en la época, en abril de 2024, realizamos aproximadamente 160 casos.

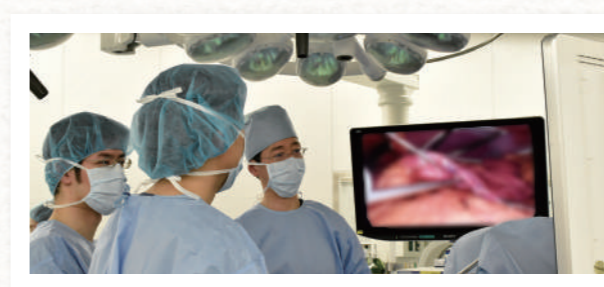

2 Laparoscopia quirúrgica Sleeve gástrico · cirugía Bypass gástrico

Este metodo adiciona el Bypass duodeno yeyuno a gastrectomía vertical. Aparte del efecto de restricción de la ingestión de alimentos, obtenido con la gastrectomía vertical, también hay el efecto de la inhibición de la absorción de nutrientes y mejora en la diabetes al ignorar el trato digestivo. Listado por el seguro medico desde junio de 2024. Los pacientes que pueden hacer la cirugía son aquellos con IMC de 35 kg/m² ou superior y diabetes.

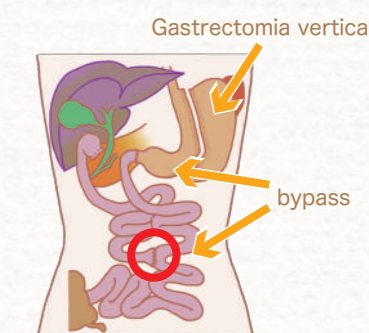

3 Cirugía de corección

La verdad la “cirugía bariátrica” es acompañada por la “cirugía de corección”. Se dice que mas del 10% de los pacientes en el mundo que pasan por la cirugía para la obesidad también pasan por cirugía de corección. Las complicaciones más comunes pos la gastrectomia vertical son la enfermedad del reflujo gastroesofagico y la esofagites de reflujo, mas nuestro hospital también puede realizar “cirugía de corección” para ello.

Instalacion certificada por la sociedad Japonesa de tratamiento de obesidad

Nuestro hospital es una de las pocas instalaciones del país certificadas para el tratamiento de cirugía bariátrica

Costo de la cirugía para gastrectomia vertical laparoscopica

Normalmente, el costo es cerca de 380.000 ienes con un cargo de 30%, mas si usted usa el sistema de salud medica de alto costo (Hoken Blanco), el costo sera cerca de 100.000 ienes.

※costo de la alimentación, el costo del cuarto es aparte (apartir de 2024)

□ アクセス

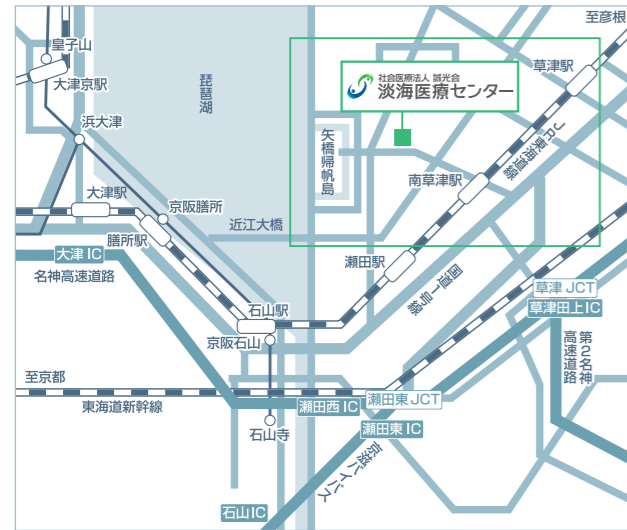

□ 周辺地図

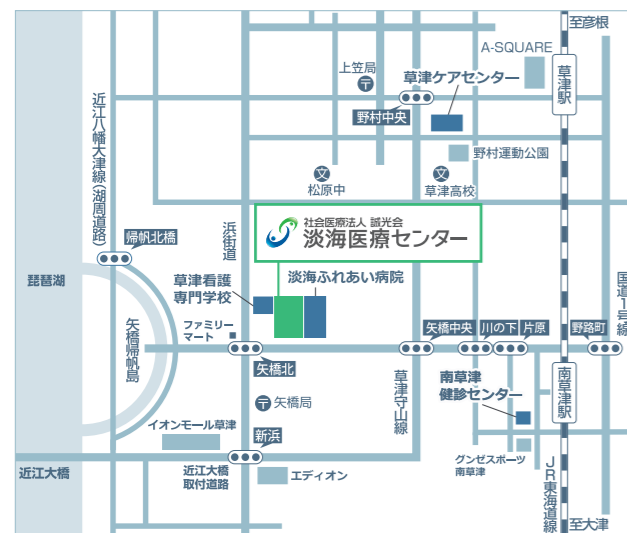

肥満症外科治療センター
外来担当医



センター長
戸川 剛

消化器外科

(毎週火曜日午後)



山本 有香子

糖尿病内分科

(毎週火・金曜日午前・午後)



大江 康光

消化器外科



▶ 電車ご利用の場合

- JR「南草津駅」下車 徒歩25分
JR京都駅からJR南草津駅まで約17分、JR大阪駅からJR南草津駅まで約47分
- JR南草津駅から近江バスで約10分
【近江バス時刻表】「南草津イオンモール線」をご確認ください
- シャトルバスを運行しています

▶ お車やタクシーをご利用の場合

- タクシーをご利用の場合
JR「南草津駅」から約10分
- お車でお越しの場合
病院を利用される皆さまは専用駐車場をご利用ください
- 高速道路をご利用の場合
名神高速道路「草津田上インター」から約20分、
国道1号線「野路町」交差点から約10分

社会医療法人 誠光会 淡海医療センター 肥満症外科治療センター

Metabolic
Surgery

肥満代謝手術

社会医療法人 誠光会
淡海医療センター



〒525-8585 滋賀県草津市矢橋町1660
TEL.077-563-8866(代表)

ホームページもご覧ください
<https://www.seikoukai-sc.or.jp/omi-mc>

淡海医療センター

検索



高度肥満症を手術で治します

肥満減量手術は減量できるだけでなく、肥満に合併する様々な健康障害（特に糖尿病）を改善できるため、Metabolic surgery（メタボリックサージェリー）とよばれています。日本糖尿病学会でも糖尿病外科治療として推奨されるようになりました。

手術適応のある方

- 1 BMI（Body Mass Index、体格指数）が $35\text{kg}/\text{m}^2$ で、糖尿病・高血圧症・脂質異常症・睡眠時無呼吸症候群・非アルコール性脂肪肝のうちいずれか1つ以上を合併している。
- NEW** 2 BMI（Body Mass Index、体格指数）が $32 \sim 34.9\text{kg}/\text{m}^2$ で、重症糖尿病（HbA1c 8.0% 以上）・高血圧症・脂質異常症・睡眠時無呼吸症候群・非アルコール性脂肪肝のうち2つ以上を合併している。

※いずれの場合もまず内科的な体重減量治療を少なくとも6ヶ月以上行い、それでも効果が不十分な患者さんに手術を行います。

手術までの流れ

6ヶ月以上の内科的減量治療

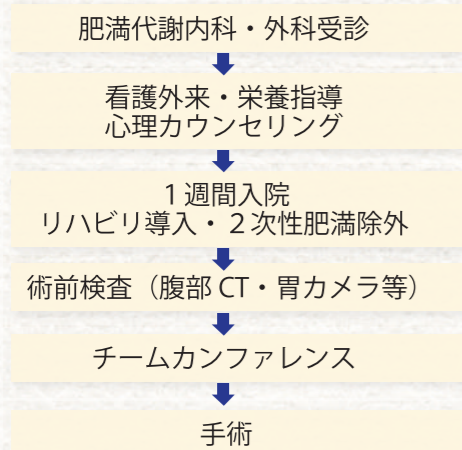

肥満症外科チーム

様々な職種のスタッフがチームとなり手術前後の減量、食事サポートから、不安や焦燥などの気持ちに寄り添います。



手術方法

1 腹腔鏡下スリーブ状胃切除術

胃の大部分を切除して細い筒状にし、胃の容量を激減させることによって食事摂取量を減少させる方法です。2014年に保険収載されました。当院では2011年より当時の先進医療として開始し、2024年4月時点で約160例の経験があります。

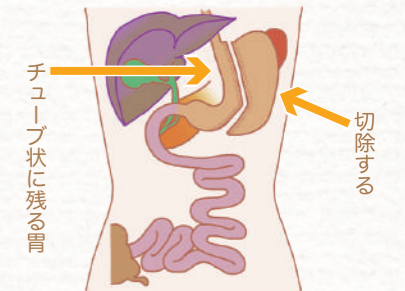

2 腹腔鏡下スリーブ・バイパス術

スリーブ状胃切除術に十二指腸空腸バイパス術を付加する方法です。スリーブ状胃切除術の食事摂取量制限効果に加え、消化管バイパスによる栄養吸収阻害効果・糖尿病改善効果があります。2024年6月に保険収載されました。BMIが $35\text{kg}/\text{m}^2$ 以上で糖尿病を合併している患者さんが対象となります。

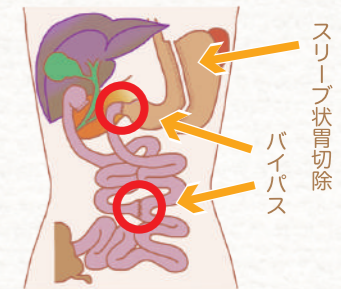

3 修正手術

実は「肥満症手術」には「修正手術」が付き物です。世界的に見ても肥満症に対する手術を受けた患者さんのうち1割以上が修正手術を受けていると言われています。スリーブ状胃切除術後の合併症で多いのが胃食道逆流症・逆流性食道炎ですが、これに対する「修正手術」にも当院は対応可能です。

日本肥満症治療学会認定施設

当院は全国でも数少ない肥満症外科治療の認定施設です。

手術費用

腹腔鏡下スリーブ状胃切除術の場合

通常3割負担で380,000円程ですが高額療養費制度を利用していただくと100,000円程です。

※食事代、差額ベッド代は別途

(2024年度時点)